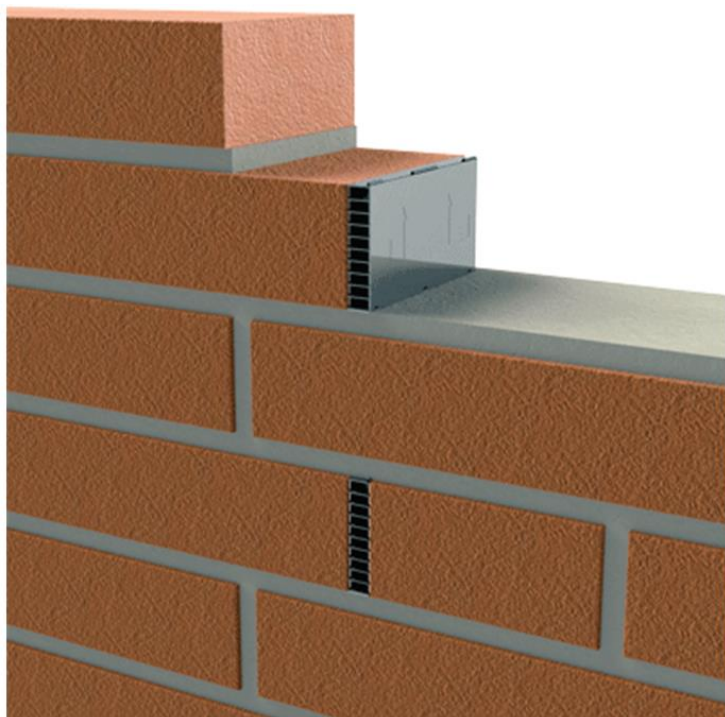

**PLAKA - VENTILMUR**

Spouwvoegventilatie-rooster voor gevels in metselwerk

REF 02.09.01 - Versie V01 - 10/08/2020

**Productbeschrijving**

De spouwvoegventilatie-rooster VENTILMUR zorgt voor een optimale ventilatie van de spouwmuur in metselwerkgevels.

Dit kunststof voegrooster levert een goede bijdrage aan wering van vocht van buiten.

Bovendien voorkomt VENTILMUR dat sommige insecten of andere dieren (muizen...) via de open voegen in de spouwmuur geraken.

VENTILMUR geeft ook een fraai en regelmatig gevelaanzicht.

Griprandjes op de onderste rand zorgen voor een goede verankering in de voeg.

**Toepassingsgebied**

In open voegen, aan de voet van metselwerkgevels en boven lateien

**Eigenschappen****Mechanische eigenschappen**

Kleur	Grijs (standaard) Wit (op aanvraag) Zwart (op aanvraag)
-------	---

**PLAKA - VENTILMUR**

Spouwvoegventilatierooster voor gevels in metselwerk

REF 02.09.01 - Versie V01 - 10/08/2020



**Dimensies**

Afmetingen en materialen				
Beschrijving	Code	Kleur	st/Box	Kg/100
 Standaard afmetingen (*): 10 x 60 x 95 mm	TIV	Grijs	1	2,50
	TIVB	Wit	500	2,50
	TIVN	Zwart	500	2,50

(\*) Andere afmetingen op aanvraag

**Plaatsing**

Ventilatierooster VENTILMUR in de open voegen van de metselwerkgevels plaatsen, de schuine lippen naar beneden en naar buiten georiënteerd (zie schets hieronder)

